

睡眠時無呼吸症候群 (SAS) 検査結果

検査日 _____

I D _____

お名前 _____ 様

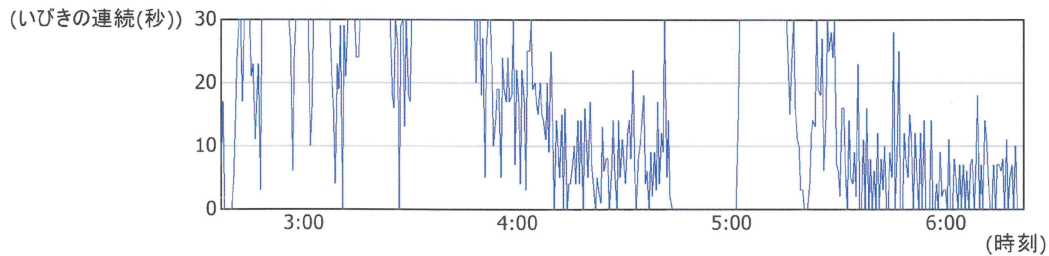
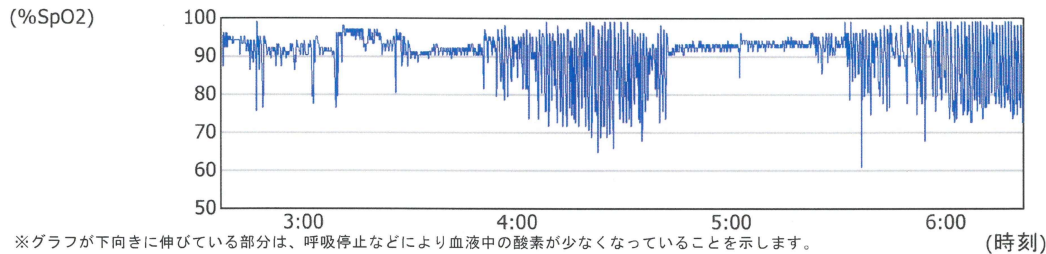
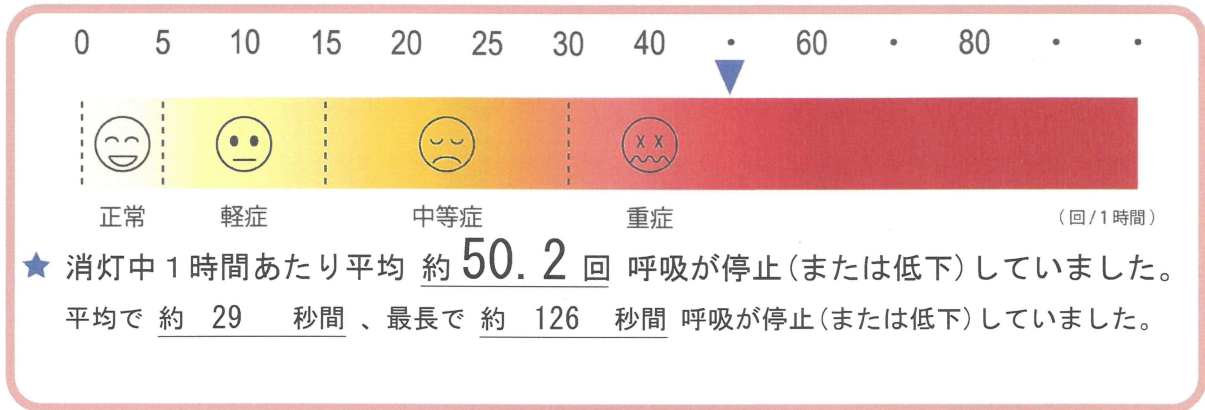

● SpO2 (血中酸素飽和度)
あなたの消灯中の最低SpO2値は、 66 % でした。
一般的に、90%を下回ると要注意とされています。

● いびき
あなたは消灯中の 約 50.9% いびきをかいていました。
いびきは狭くなった気道を空気が流れるときに発生し、呼吸の停止や低下が発生する人の多くがいびきをかくと言われてます。

サマリー

ID _____ 様	身長	cm	検査日	解析日
	体重	kg	消灯時刻	02:37:41
	BMI		点灯時刻	06:22:29
	首周り	cm	記録時間	03:44:48
	ESS	15	点	モニター時間 03:44:45

[結果]

REI(回/時)	50.2	ODI(回/時)	[2%]	74.2	[3%]	55.8	[4%]	43.0
----------	------	----------	------	------	------	------	------	------

[呼吸イベント]

	閉塞性 無呼吸	中枢性 無呼吸	混合性 無呼吸	全無呼吸	低呼吸 SpO2閾値(3%)	全体
指数(回/時)	---	---	---	33.9	16.3	50.2
総数(回)	---	---	---	127	61	188
平均持続時間(秒)	---	---	---	30.2	27.0	29.2
最長持続時間(秒) (発生時刻)	---	---	---	64.0 (05:51:26)	126.3 (03:04:34)	126.3 (03:04:34)

	REI(回/時)	合計時間	占有率	いびきの連続した時間(秒)	6859.1
仰臥位	---	---	---		
側臥位	---	---	---		

[SpO2解析]

正常呼吸時のSpO2	92%	呼吸イベントに伴う最低SpO2(発生時刻)	66%(04:26:53)
記録中の平均SpO2	91%	記録中のSpO2が90%以下の割合(合計時間)	26.5%(00:59:31)

[呼吸、SpO2、いびきイベントグラフ]

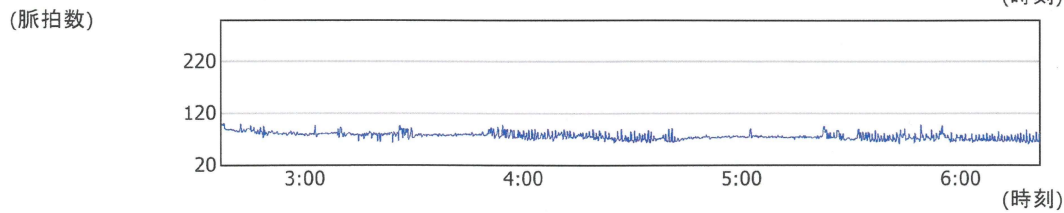
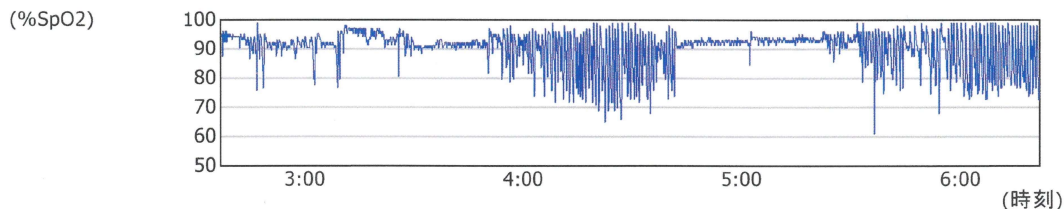
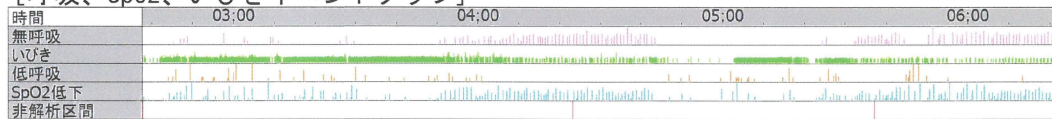

[コメント]

1回目

※SAS-2200では睡眠段階の判定はできないため、AHIの代わりにREI（呼吸イベント指数）を用いています。

呼吸解析概要

ID _____

	身長	cm	検査日	解析日	
	体重	kg	消灯時刻	02:37:41	
様	BMI		点灯時刻	06:22:29	
	首周り	cm	記録時間	03:44:48	
	ESS	15	点	モニター時間	03:44:45

[呼吸、SpO2、いびきイベントグラフ]

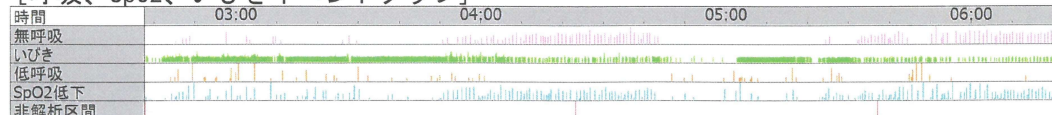

[呼吸イベント]

	閉塞性 無呼吸	中枢性 無呼吸	混合性 無呼吸	全無呼吸	低呼吸 SpO2閾値(3%)	全体
指数(回/時)	---	---	---	33.9	16.3	50.2
総数(回)	---	---	---	127	61	188
平均持続時間(秒)	---	---	---	30.2	27.0	29.2
最長持続時間(秒) (発生時刻)	---	---	---	64.0 (05:51:26)	126.3 (03:04:34)	126.3 (03:04:34)

[体位別呼吸イベント]

[無呼吸]	総数(回)	指数(回/時)	合計時間	平均時間(秒)
仰臥位	---	---	---	---
伏臥位	---	---	---	---
左側臥位	---	---	---	---
右側臥位	---	---	---	---
立位	---	---	---	---
[低呼吸]	総数(回)	指数(回/時)	合計時間	平均時間(秒)
仰臥位	---	---	---	---
伏臥位	---	---	---	---
左側臥位	---	---	---	---
右側臥位	---	---	---	---
立位	---	---	---	---
[全体]	総数(回)	指数(回/時)	合計時間	平均時間(秒)
仰臥位	---	---	---	---
伏臥位	---	---	---	---
左側臥位	---	---	---	---
右側臥位	---	---	---	---
立位	---	---	---	---

[呼吸イベント持続時間分布]

持続時間(秒)	総数(回)	合計時間	モニター時間に 占める割合
10-19	56	00:13:38	6.1%
20-29	50	00:21:10	9.4%
30-39	57	00:33:45	15.0%
40-49	17	00:12:18	5.5%
50-59	2	00:01:47	0.8%
60-69	3	00:03:18	1.5%
70-79	0	00:00:00	0.0%
80-89	0	00:00:00	0.0%
90-99	1	00:01:36	0.7%
100-109	1	00:01:42	0.8%
110-119	0	00:00:00	0.0%
120以上	1	00:02:06	0.9%
合計	188	01:31:20	40.7%

[いびきの連続概要]

合計時間	総数(回)	指数(回/時)
01:54:19	180	48.0

[いびき概要]

総数(回)	指数(回/時)
2024	540.3

[体位別REI表]

	REI(回/時)	合計時間	占有率
仰臥位	---	---	---
側臥位	---	---	---

※SAS-2200では睡眠段階の判定はできないため、AHIの代わりにREI（呼吸イベント指数）を用いています。